



Außenanlagenplan M. 1:250

- LEGENDE:**
-  23 x neue Bodenplatte
 -  14 x bestehender Asphalt und ausgeführter Trichterschluss
 -  9 x neue Bodenplatte
 -  Stormleitung
 -  Trichterschlussleitung
 -  Wasserleitung

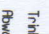
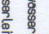
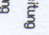
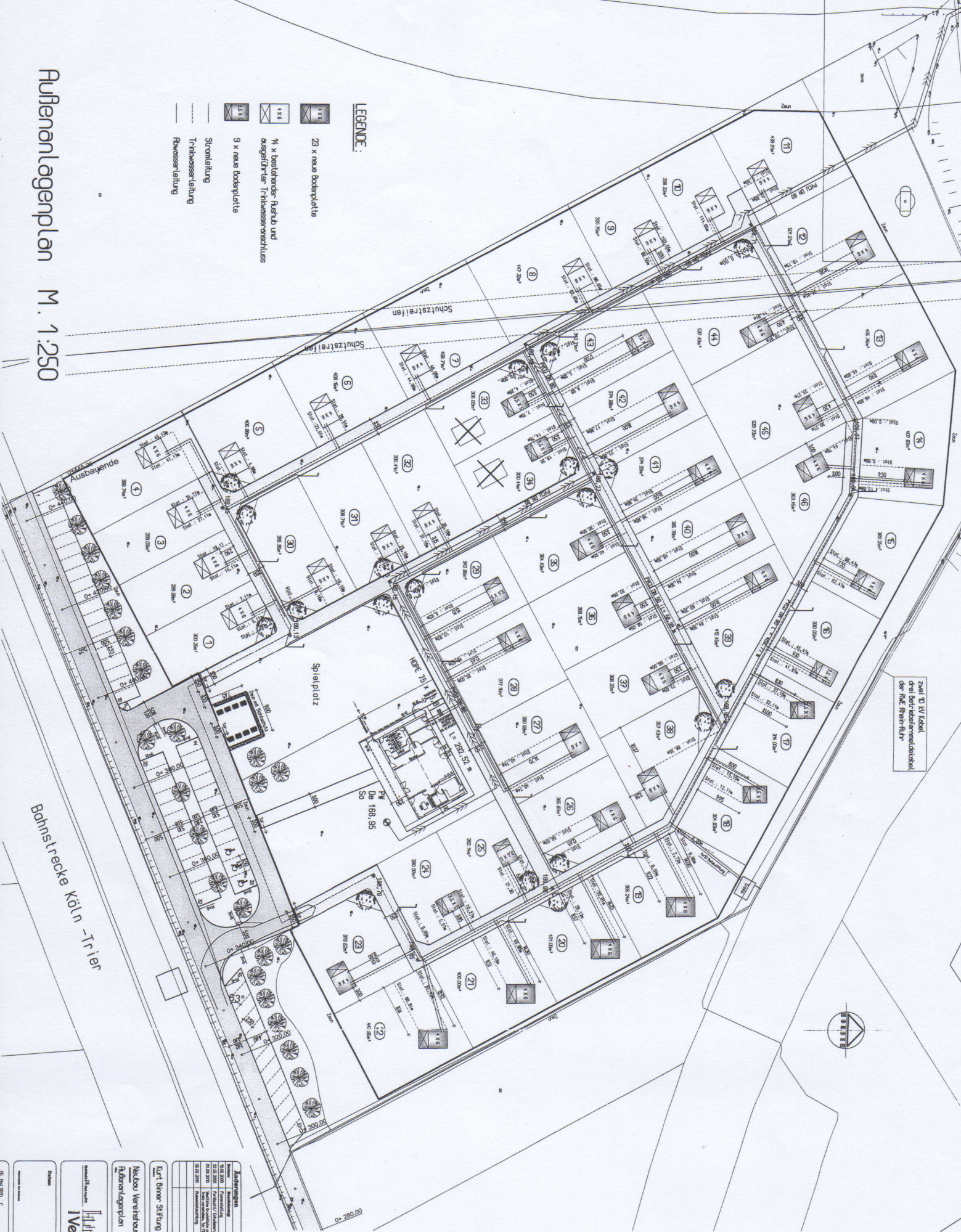

Zwei 10 IV Fächer
 über dem bestehenden
 über dem bestehenden

Bahnstrecke Köln - Trier



Anlagenplan		Mittel / Datum	
10.01.2005	Planstellung	CS	10.01.2005
10.01.2005	Planstellung	CS	10.01.2005
10.01.2005	Planstellung	CS	10.01.2005
10.01.2005	Planstellung	CS	10.01.2005
10.01.2005	Planstellung	CS	10.01.2005

Kürt ohne Stiftung - Oststraße 15 - 53879 Euckirchen
 Neubau Vereinsbau Kleingartenstadt Euckirchen
 Außenanlagenplan
 M. 1:250

 IVEIDE
 Institut für
 Gartenbau
 53879 Euckirchen
 Telefon: 02221 9333-0
 Fax: 02221 9333-10
 E-Mail: iverde@iveide.de
 www.iveide.de

Datum: _____
 1:3C
 0221 17

02 146 2000 - C